

FACHADA FRONTAL

ESC 1/100

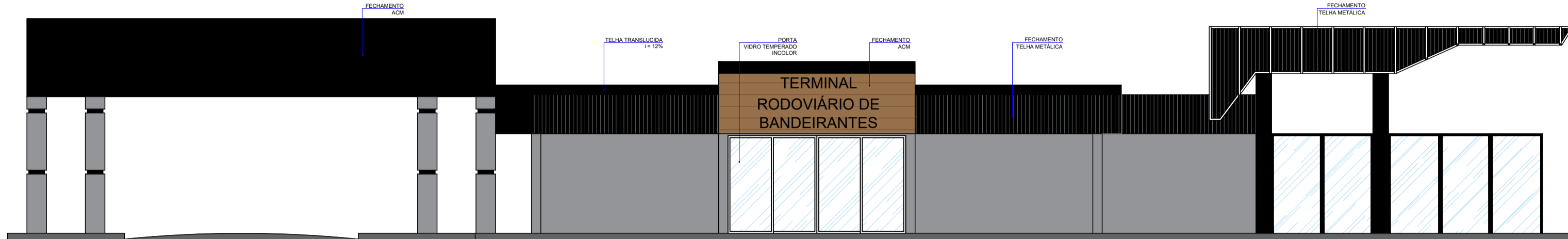

FACHADA LATERAL

ESC 1/100

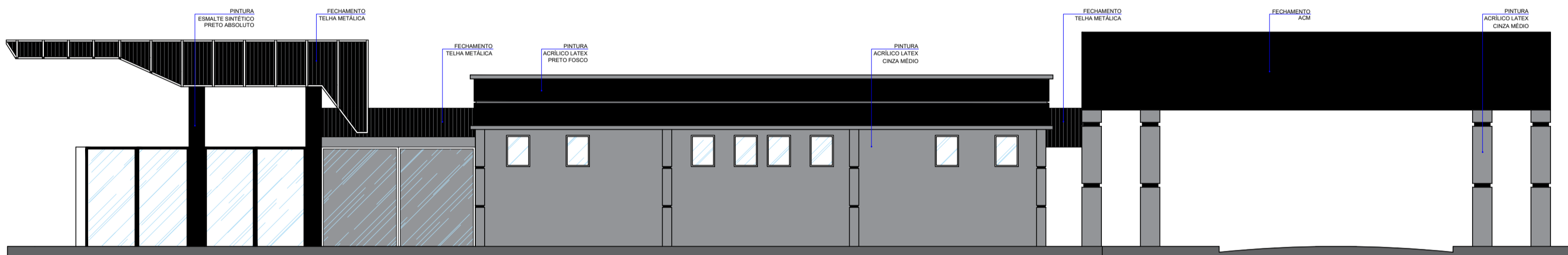

FACHADA LATERAL

ESC 1/100

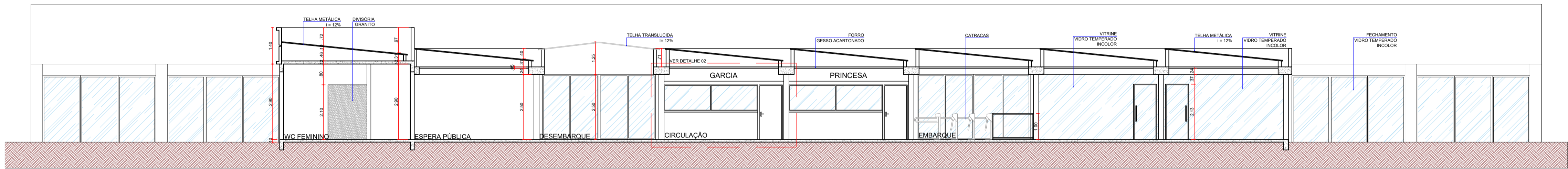

CORTE BB

ESC 1/100

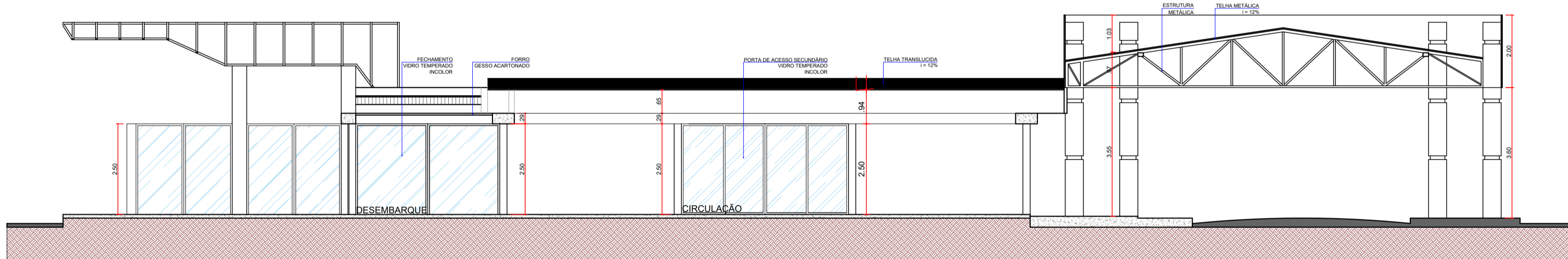

CORTE AA

ESC 1/100

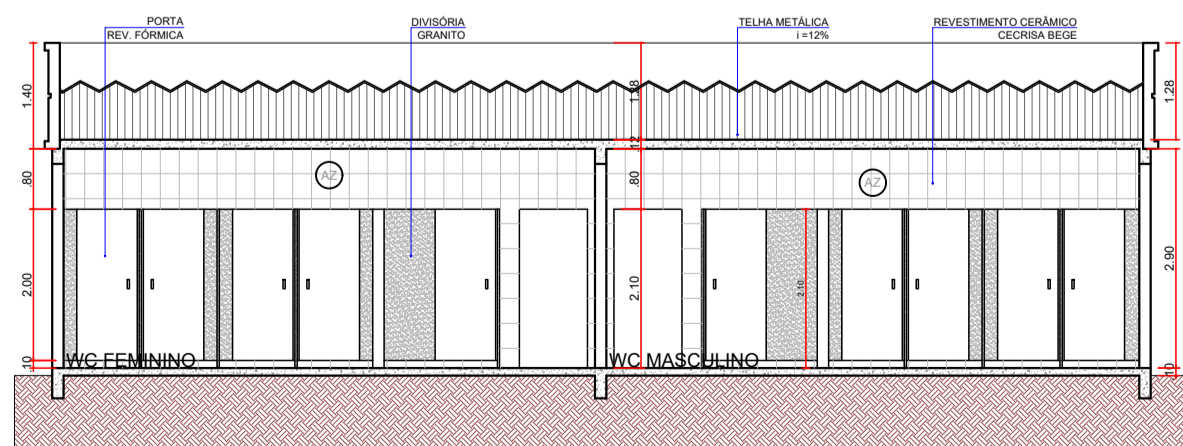

CORTE CC

ESC 1/100

ADOLESCENTE DE 10 ANOS  
REVESTIMENTO PAREDE:  
Revestimento cerâmico 30x30 cm  
Boggy - Positivo R2 por 1 Regista  
Boggy

Obra / Endereço		
TERMINAL RODOVIÁRIO BANDEIRANTES - Edificação existente desde dezembro de 1981. Rua Pref. Rafael Antonacci, entre ruas: Rua São Paulo e Av. Edelina Meneghel Rando, s/n		
Área	Ocupação	Para uso do CBMPR
Área= 961,12m²	F-4 - Terminais rodoviários e ferroviários	
Prancha	Conteúdo da Prancha	Data
04 06	Fachada, Cortes	
Proprietário	PREFEITURA MUNICIPAL DE BANDEIRANTES CNPJ - 76.235.753/0001-48	
Escala:	Responsável Técnico	14/05/2024
1/100	Wesley Merville Silva - CREA - 141127772-4 Engº Segurança do Trabalho	
		EQUIPE HVSS